郵便はがき

〒015-8515

秋田県由利本荘市水林366
環鳥海地域連携事業実行委員会 行
（由利地域振興局　地域企画課内）

63円（郵便料金の改定後は85円）切手を貼ってご応募下さい

ご住所（〒　　－　　）
（市区町村）
お名前　　（　　歳）男・女
お電話番号

アンケートにご協力ください。（該当するものに○を付けてください）

1. このスタンプラリーに要した延べ日数を教えてください。
【①1日 ②2～3日 ③4日以上】
2. 宿泊をされましたか？ 【①1泊 ②2泊 ③3泊以上 ④日帰り】
宿泊地は→【①由利本荘市 ②にかほ市 ③その他秋田県内 ④酒田市 ⑤遊佐町 ⑥その他山形県内 ⑦秋田県・山形県以外】
3. このキャンペーンを何で知りましたか？
【①参加施設 ②参加施設以外のポスター・パンフレット ③TV ④ラジオ ⑤新聞 ⑥雑誌 ⑦広報誌 ⑧インターネット ⑨SNS ⑩その他】
4. このキャンペーンで1施設あたり、どのくらいのお買い物・サービス利用をされましたか？
【①500円以下 ②501～1,000円 ③1,001円～2,000円 ④2,001円以上】
5. 次回も参加したいと思いますか？
【①参加したい ②参加したくない ③わからない】
6. 県境を越え由利・庄内地域を移動する機会は以前より増えましたか？
【①増えた ②減った ③変わらない ④わからない】
7. ご意見、ご感想をお聞かせください。

※ご記入いただきました個人情報は記載内容の確認、賞品の発送のために使用し、この目的以外には使用しません。

《きりとり》

スタンプを集めてプレゼントを当てよう！

実施期間 2024年7月1日(月)～10月31日(木)

応募締切 2024年11月13日(水)※当日消印有効

【当選発表】賞品の発送をもって当選発表に代えさせていただきます。

抽選で

まるっと鳥海コース
各市町2カ所ずつスタンプ計8個で
特産品1万円相当

わくわく鳥海コース
各市町1カ所ずつスタンプ計4個で
特産品や優待券

《きりとり》

まるっと鳥海 わくわくマップ

環鳥海地域へのアクセス

鉄道
- 東京駅 —（秋田新幹線 約4時間）— 秋田駅 —（羽越本線 約45分）— 羽後本荘駅 —（羽越本線 約30分）— 象潟駅
- 東京駅 —（上越新幹線 約2時間）— 新潟駅 —（羽越本線 約2時間）— 酒田駅 —（羽越本線 約15分）— 遊佐駅

空路
- 羽田空港 —（ANA・JAL便 約1時間）— 秋田空港 —（約90～120分（バス））— にかほ市
- 秋田空港 —（約50分（乗り合いタクシー））— 由利本荘市
- 羽田空港 —（ANA便 約1時間）— 庄内空港 —（約30分（バス））— 酒田市
- 庄内空港 —（約105分（バス））— にかほ市

自家用車
- 由利本荘市 —（国道7号 約30分）— にかほ市
- 由利本荘市 —（国道107号 約1時間）— 横手市
- にかほ市 —（国道7号 約25分）— 遊佐町
- 遊佐町 —（国道7号 約25分）— 酒田市
- 酒田市 —（日本海東北自動車道 国道7号 約2時間30分）— 新潟市
- 酒田市 —（東北自動車道 山形自動車道 国道112号 約2時間20分）— 仙台市
- 横手市 —（東北自動車道 秋田自動車道 約2時間20分）— 仙台市

高速バス
- 仙台市～酒田市［約3時間20分］
- 仙台市～由利本荘市（酒田市、遊佐町、にかほ市経由）［当面、日曜・祝日に1日1本のみ　約4時間50分］

おすすめ観光スポット

A 由利高原鉄道
羽後本荘駅～矢島駅を走るローカル鉄道。「秋田おばこ」姿の列車アテンダントが乗務する「まごころ列車」の他、季節毎、様々なイベント列車も企画されています。

D 九十九島
松尾芭蕉が想いを馳せた九十九島は、松島と並び称された景勝地。かつて潟に浮かんだ島々は1804年の大地震により陸地となって、現在も水田の中に往時の面影を残しています。

B 桑ノ木台湿原
鳥海山3合目付近に位置する湿原。6月上旬にはレンゲツツジが群生する他、リンドウやミズゴケなどが生息。山野草の豊かな色合いを楽しめるトレッキングコースになっています。

E 元滝伏流水
苔むした岩肌を勢いよく流れ落ちる鳥海山の伏流水。水の流れる斜面は緑の絨毯を敷き詰めたように苔が盛り上がり、コントラストが目にも鮮やかです。

C 法体の滝
流長100m、落差57mの大滝。間近で見られる法体園地では、10月の紅葉シーズンまでキャンプやバーベキューを楽しむことができます。

F 中島台・獅子ケ鼻湿原
鳥海山の北西山麓にある神秘に満ちた中島台レクリエーションの森。異形化したブナ林と巨木（あがりこ大王）や湧水群、ここでしか見られない「鳥海マリモ」など、自然の息遣いが感じられます。

G 鳥海山
日本百名山の一つ、「出羽富士」とも呼ばれる高さ2,236mの秀峰。高山植物も豊富で山麓には湧水や名瀑などが数多く見られます。

H 十六羅漢岩
吹浦海禅寺21代和尚が日本海の荒波で命を失った漁師諸霊の供養と海上安全を願って明治元年に作った磨崖仏。全部で22体あります。

L 不動の滝
別名「開運出世の滝」。御滝神社の裏手に回ると見ることができ、せり出した岩肌を分岐しながら水が流れるのが印象的です。

I 丸池様
丸池様はエメラルドグリーンの水面が神秘的な湧水の池。隣接する牛渡川は晩秋に鮭が遡上します。

J 胴腹滝
鳥海山の伏流水が山腹から湧き出る様子から名付けられ、安産の神としてあがめられています。遊佐町で一番の水汲みスポットです。

K 鶴間池
鳥海山南麓にある勾玉の形をした神秘的で美しい湖。遠い昔、親の仇である恋人と別れ、池のほとりで武術の鍛錬に励んだという「黒百合姫伝説」があります。

N 飛島
酒田港から39km、定期船で75分の日本海に位置し、温暖な気候から常緑広葉樹に覆われています。磯釣りやウミネコの繁殖地としても知られている他、渡り鳥の中継地点であり野鳥の宝庫でもあります。

M 玉簾の滝
断崖絶壁から流れ落ちる水が陽の光で玉の簾のように見えることからこの名が付いた幻想的な滝。例年、GWとお盆期間にはライトアップを実施しています。

おすすめ夕陽スポット

出羽二見（遊佐町）

道の駅象潟（にかほ市）

日和山公園（酒田市）

道の駅岩城（由利本荘市）

環鳥海地域は夕陽鑑賞スポットの宝庫。日本海に沈む夕陽は言葉にできない美しさです。鳥海山を背景に悠久の時の流れを感じさせます。

鳥海山・飛島ジオパーク

日本海と大地がつくる水と命の循環

ジオパークとは、貴重な地質・地形・自然遺産を守りながら、教育や観光などに活用し、地域を元気にする仕組みです。鳥海山・飛島エリアは、暖流・活火山・湧水が育む豊かな自然と暮らしを実感できる、見どころあふれるジオパークです。

凡例

- 1 スタンプ設置施設
- A おすすめ観光スポット
- 高原の駅　ドライブの立ち寄りにピッタリな「道の駅」の高原バージョン
- ジオサイト　地質、地形、歴史などジオパークの見どころとなる場所
- 温泉
- 観光情報
- 高速道路
- 一般道
- JR線

観光情報のお問い合わせ

- ●由利本荘市観光振興課 ☎0184-24-6349
- ●にかほ市観光課 ☎0184-43-3230
- ●酒田市交流観光課 ☎0234-26-5759
- ●遊佐町企画課 ☎0234-72-5886

（※）2022年5月14日～代行バス運行中

※地理院タイル（白地図）を加工して作成

環鳥海のうまいもの大集合!!

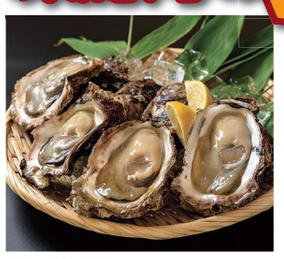
天然岩ガキ（6月～8月）
鳥海山の伏流水で育まれた岩ガキは夏が旬。大振りで栄養価が高く、濃厚な味と香りが特徴です。

ジャージー乳製品
鳥海山麓で育ったジャージー牛の新鮮で濃厚なミルクで作られた乳製品を是非ご賞味ください。

地酒
米どころでもあり、豊富で清冽な水と伝統ある蔵元が多くあります。そのこだわりの酒づくりによる表情豊かな日本酒は、全国でも高い評価を受けています。

本荘ハムフライ
旧本荘市でおやつとして食べられていたなつかしの味が復活。あつあつのB級グルメです。

酒田のラーメン
トビウオなど魚介系だしがベースのさっぱりとした醤油味のスープが特徴。ほとんどのお店が自家製麺を使用しています。

本格焼酎「耕作くん」
遊佐町の耕作放棄地を活用して作付けされたサツマイモ「べにはるか」を原材料に使用した特産焼酎。フレッシュな香りとまろやかな飲み口の中に甘味が広がるのが特徴で、贈り物にもオススメなボトルデザインです。

刈屋梨（8月下旬～11月）
酒田市刈屋地区で丹精込めて育てられた和梨。シャリッとした歯触りと、果汁たっぷりの甘くみずみずしい口当たりが特徴です。

北限のいちじく
にかほ市の大竹地区で、古くから甘露煮にして親しんできたいちじく。市内の洋菓子店でつくられている、いちじくをつかったパイ、パウンドケーキ、ゼリーなど多彩なアレンジスイーツが人気です。
※道の駅象潟「ねむの丘」で購入できます。

秋田由利牛
鳥海高原で育てられたブランド牛です。適度に引き締まった肉質と赤肉の中に、きめ細やかな脂肪を持ち、サシ（脂）まで美味しいのが特徴です。

庄内豚
山形県の秋の風物詩「芋煮」は、庄内では味噌仕立ての豚肉入り。それだけに、より美味しく健康的なブランド豚肉がいくつもあります。